 **SO EINFACH...** stellen sich clevere Zeitarbeitsunternehmen stressfrei und schnell auf neue Herausforderungen ein.

Eine Branchenlösung auf Basis von

Microsoft Dynamics NAV

Ihre qualifizierte Branchen- Lösung auf Basis von Microsoft Dynamics NAV

Kein Tag gleicht dem Anderen. So etwas wie Routine im herkömmlichen Sinne kennen Sie nicht.

Schnelles Reagieren ist Normalität. Den Kunden interessiert nur eins, die Lösung für sein Problem. Denn er will seine Planziele erreichen. Damit er diese erreicht, dafür tun Sie alles. Doch zwei Faktoren spielen eine entscheidende Rolle

1. **Zeit**
2. **Qualifizierte Mitarbeiter**

Beide gilt es optimal zu koordinieren, damit Sie

- **unvorhersehbare Unwägbarkeiten abfedern,**
- **dem Kunden Lösungen bringen,**
- **flexibler sind als Ihre Mitbewerber.**

Jetzt haben Sie ein Ass im Ärmel. Es beansprucht keinen Urlaub und wird auch nicht krank, sondern arbeitet für Sie still im Hintergrund. Und es passt perfekt zu Ihrem Team. Das Ass heißt BSS time pro.

BSS time pro wurde speziell für Zeitarbeits-Unternehmen entwickelt. Mit BSS time pro haben Sie rasch und präzise die täglichen Herausforderungen im Griff und optimieren Ihre Geschäftsabläufe.

Wie zum Beispiel

- **Das Einhalten der aufwendigen, tariflichen und gesetzlichen Rahmenbedingungen in Ihrer Branche.**
- **Das Finden von qualifizierten Mitarbeitern, die zum Kunden passen.**

Dabei sparen Sie wertvolle Zeit, haben weniger Hektik und behalten stets den vollen Überblick.

Schauen Sie selbst, wo genau BSS time pro - Software für Zeitarbeit Ihre tägliche Arbeit erleichtert.

Um die Qualität der Lösungen sicherzustellen, werden die Branchen-Lösungen von Microsoft Business Solutions eingehend hinsichtlich der Kompetenz des Partners und er angewandten Methodik bei der Entwicklung und Implementierung untersucht.



Microsoft Partner

Gold Enterprise Resource Planning
Silver Independent Software Vendor (ISV)

Nur Branchen-Lösungen, die diese Prüfungen bestehen, dürfen sich qualifizierte Branchen-Lösung nennen und nehmen am Microsoft Business Solutions Branchen-Programm teil – und geben Ihnen Sicherheit für Ihre Investitionen.

Die Branchen-Lösungen sind vollständig in die Unternehmenslösung integriert und werden von den Microsoft Business Solutions Partnern entwickelt, vertrieben und gepflegt.

Entscheiden Sie sich für mehr Erfolg in Ihrer Branche. Entscheiden Sie sich für die hier vorgestellte Branchen-Lösung für Ihr Unternehmen.

Microsoft Dynamics NAV BSS | time pro

Die ERP-Software Microsoft Dynamics NAV, ist die Software die sich in den letzten zehn Jahren zur Standardsoftware für mittelständische Unternehmen entwickelt hat.

Wir haben diese Software nun erweitert um die Anforderungen von Unternehmen zu erfüllen, deren Kernprozess die gewerbsmäßige Arbeitnehmerüberlassung ist. Dabei haben wir unsere Erfahrung aus dem Einsatz von Software in Dienstleistungsbetrieben und das Wissen etablierter Unternehmen aus dem Bereich der Zeitarbeit eingebracht.

Die sehr umfangreiche Standardsoftware haben wir im Wesentlichen um die folgenden Funktionen erweitert und dadurch einen neuen Standard für Personaldienstleister geschaffen.

Microsoft Dynamics NAV ist eine der erfolgreichsten betriebswirtschaftlichen Standardlösungen für den Mittelstand. Auf Basis modernster Client-Server-Technologie und Datenbanktechnik ist die grafische Benutzeroberfläche von Microsoft Dynamics entwickelt worden.

Die Branchenlösung Zeitarbeit ist eine voll in Microsoft Dynamics NAV integrierte Lösung und bietet Ihnen die vollständige Unterstützung Ihrer Geschäftsabläufe.

Rund um das Thema Personaldienstleistung ergänzt Sie den Leistungsumfang der Standardmodule und die Funktionalitäten, die für die Abbildung von Personaldienstleistungen erforderlich sind. Bei der Entwicklung der Lösung wurde darauf geachtet, dass die Vorteile von Microsoft Dynamics NAV wie Einfachheit, Transparenz, Flexibilität, Integration und hohe Verarbeitungsgeschwindigkeiten, in vollem Umfang gewährleistet werden.

Die Branchenlösung BSS | time pro wurde von der Business Solutions for Services GmbH auf Basis einer der führenden Softwarelösungen für den Mittelstand entwickelt und bietet Ihnen die Sicherheit einer zukunftsorientierten Standardlösung, kombiniert mit unserem Branchen-Know-how.

Überzeugen Sie sich von den überragenden Funktionen einer rollenbasierten Branchen - Benutzeroberfläche:

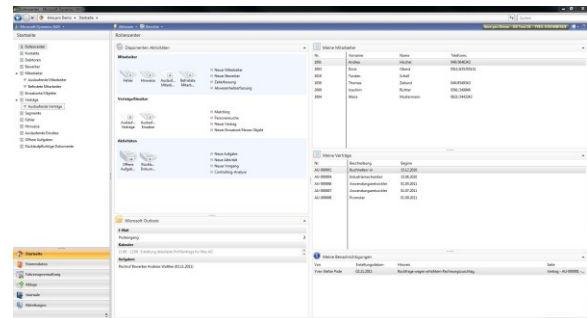

Microsoft Look-and-Feel – rollenbasierte Ansichten bieten eine vollständige Übersicht über alle aufgabenrelevanten Informationen und Daten eines Mitarbeiters

Dabei haben Sie die Möglichkeit, einem Benutzer mehrere Rollen zuzuordnen und diese innerhalb eines einzelnen Rollencenters abzubilden. Rollencenter sind daher ideal für eine aufgabenorientierte Arbeitsweise Ihrer Mitarbeiter. Sie bieten die Gestaltung einer Benutzeroberfläche, die intuitiv, vertraut und einfach zu bedienen ist und dabei die wesentlichen Aufgaben Ihrer Mitarbeiter in einer übersichtlichen Ansicht bereitstellt.

Unser kompetentes Team steht Ihnen bei allen Fragen telefonisch oder vor Ort zur Seite.

Die Business Solutions for Services GmbH als Microsoft Business Solutions Partner ist sowohl für die Weiterentwicklung und Vermarktung dieser Branchenlösung als auch für den Inhalt dieser Broschüre verantwortlich.



Die Highlights

- Interessenten- und Kundenverwaltung
- Kontakthistorie
- Vertragsverwaltung
- Bewerber- und Mitarbeiterpool
- Verwaltung von Tarifvertrags- informationen
- Chronologische Einsatzübersicht
- Auftragserfassung und Auftragsverwaltung
- Fehlzeitenübersicht
- Stundenerfassung
- Unternehmens-Controlling
- Finanzmanagement
- Belegversand per Fax oder per E-Mail

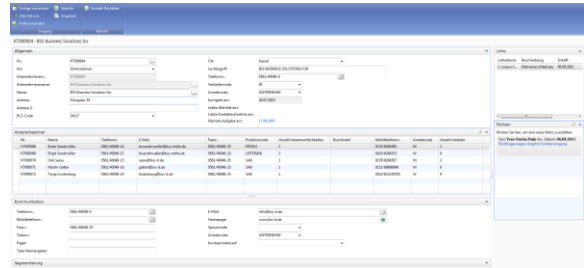

Darstellung einer Kontaktkarte

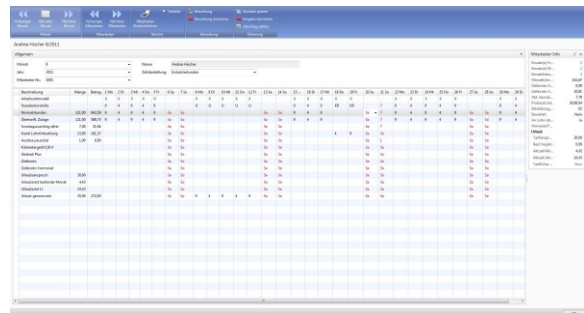

Darstellung einer Zeiterfassung

Interessenten-, Kunden-, Bewerber- und Mitarbeiterverwaltung

INTERESSENTENVERWALTUNG - KUNDENVERWALTUNG

Die Informationen über Interessenten, Kunden, Bewerber und Mitarbeiter sind in den Mittelpunkt der Anwendung gestellt und vollkommen in alle anderen Bereiche integriert. Mit dieser Branchenlösung können Sie zu den jeweiligen Stammdaten Informationen in vielen Detailstufen hinterlegen, z.B. Briefe, E-Mails, Telefonate etc. Ein Interessent kann jederzeit in einem einzigen Schritt als Kunde übernommen bzw. angelegt werden.

Alle relevanten Daten können hier eingesehen und bearbeitet werden. In der Interessenten-/Kundenverwaltung erhält der Anwender jederzeit den Überblick über aktuelle und historische Kontakte sowie die Namen der Ansprechpartner. Bei den Kunden stehen zudem alle Informationen zu aktuellen und historischen Aufträgen zur Verfügung.

- Interessenten- und Mitarbeiterverwaltung mit allen erforderlichen Informationen
- Komplette Historie zum Nachvollziehen von Einsatz- und Fehlzeiten

BEWERBERVERWALTUNG - MITARBEITERVERWALTUNG

Alle wichtigen Informationen, wie z.B. Persönliche Daten, Dokumentenhistorie, persönliche Unterlagen, Tarfkonditionen etc. können hier eingesehen und verwaltet werden. In der Mitarbeiterverwaltung erhält der Anwender einen Überblick über aktuelle und historische Einsätze sowie die Fehlzeiten. Auch hier kann ein Bewerber mit einem einzelnen Arbeitsschritt als Mitarbeiter übernommen werden.

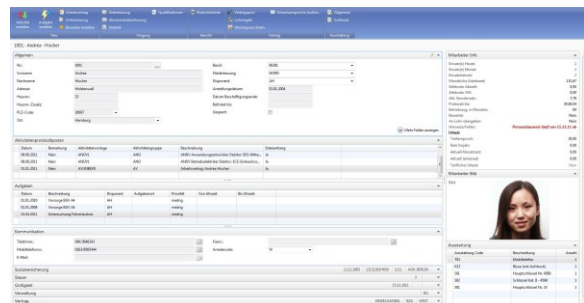

Disposition, Auftragserfassung und Auftragsverwaltung

DISPOSITION

In diesem Bereich unterstützt Sie die Branchenlösung mit einem kompletten Überblick über alle Kunden, den zugeordneten Mitarbeitern sowie allen Daten zu den Aufträgen. Außerdem können hier geplante Aufträge und Mitarbeiter ohne Kundeneinsatz mit allen Informationen eingesehen werden.

PERSONENMATCHING

Im Bereich „Matching“ (englisch match = passen, übereinstimmen) kann für Aufträge oder Anfragen eine passende Auswahl an Mitarbeitern getroffen werden. Es können beliebig viele Kriterien miteinander kombiniert werden. Im Ampelprinzip bekommen Sie einen sehr schnellen Überblick über die passenden Mitarbeiter.

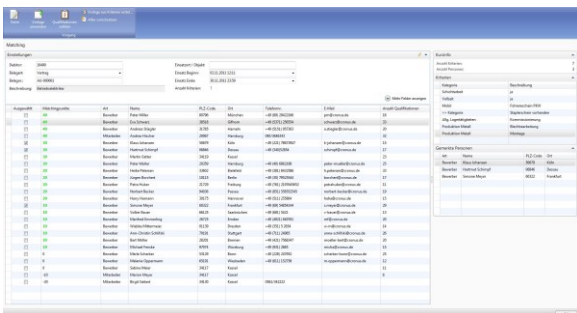

AUFTRAGSERFASSUNG UND AUFTRAGSVERWALTUNG

Alle Aufträge werden hier an zentraler Stelle angelegt und die Arbeitnehmerüberlassungsverträge oder –vereinbarungen werden erstellt. Zu einem Kunden können beliebig viele Aufträge angelegt werden. Eine Zuordnung kann entsprechend den Arbeitsbereichen oder Einsatzorten getroffen werden. Es können verschiedene Qualifikationen mit verschiedenen Verrechnungssätzen einzeln zugeordnet werden.

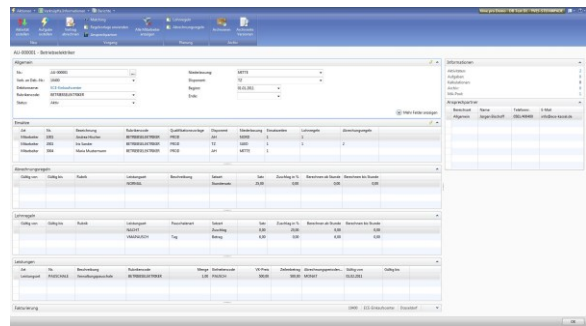

- Warnung bei Mehrfachüberlassung
- Integrierter Druck des AnÜV und aller notwendigen Unterlagen
- Kontrolle des Dokumentenrücklaufs

Stundenerfassung - Rechnungserstellung

EINGABE DER EINGEREICHTEN TÄTIGKEITSNACHWEISE

Die Stundenerfassung erfolgt ganz einfach durch Eingabe der Arbeitszeiten des Mitarbeiters. Die Zuschläge, entsprechend der hinterlegten Vereinbarungen werden automatisch ermittelt.

In einem Bewertungslauf können Funktionen wie Entgeltumwandlung (Substitution), Berechnung von Erfahrungszuschlägen oder die Verwaltung des Arbeitszeitkontos automatisiert werden.

Sind alle Arbeitszeiten erfasst, nutzt das System diese Angaben, um die Lohnabrechnung durchzuführen sowie die Rechnungen zu erstellen.

- Manuelle Korrektur der Abrechnungsdaten jederzeit möglich
- Übersicht über kumulierte Fakturdaten

RECHNUNGSERSTELLUNG

Der Anwender legt die Auswahlkriterien fest, nach denen die Rechnungen erzeugt werden. Die Rechnungen werden auf Basis der in den vorgelagerten Prozessen eingegebenen Daten automatisch erzeugt.

Wird der Rechnungslauf nach erfolgter Prüfung durchgeführt, werden die Rechnungen gedruckt und im Finanzwesen verarbeitet.

Vorbereitung Lohnabrechnung

Die Vorbereitung der Lohnabrechnung beginnt, wenn alle geleisteten Stunden des Mitarbeiters eingetragen und fakturiert sind.

Es findet eine Überprüfung aller relevanten Daten durch den Anwender statt. Zusätzliche Zahlungen können manuell eingefügt werden. Es besteht die Möglichkeit die Gutstunden aus dem Arbeitszeitkonto manuell zu verbuchen und zur Auszahlung anzuweisen, um die Einhaltung der tariflichen Obergrenze einzuhalten.

- Übersicht über kumulierte Lohndaten
- Arbeitszeitkonto gemäß tarifvertraglicher Vorgaben

Tarifeinbindung

In der Branchenlösung BSS time pro für Personaldienstleistungen können Sie beliebige Tarife mit den entsprechenden Ausprägungen hinterlegen. Dadurch zeichnet sich dann das System durch eine weitestgehende Automatisierung der Regelungen und Konditionen aus. Hier werden beispielsweise die Zuschlagsregelungen hinterlegt, die dann automatisch berechnet werden. Dies führt zu einer erheblichen Zeitersparnis bei der Vorbereitung der Lohnabrechnung.

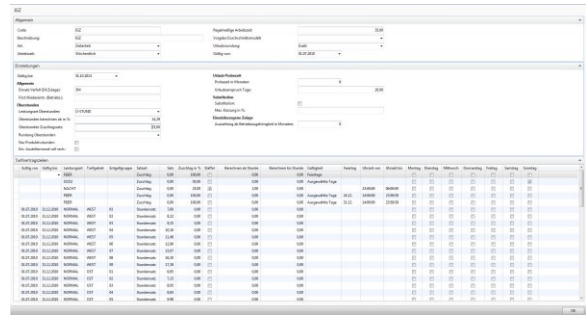

Controlling

Die Dienstleisterlösung bietet die Möglichkeit die Unternehmenskennzahlen individuell nach Kundenwünschen auszuwerten. Zu betriebswirtschaftlichen Betrachtung können verschiedene Auswertungen hinterlegt und analysiert werden. Dabei kann auf Knopfdruck bis auf den Einzelbeleg herunter gebrochen werden.

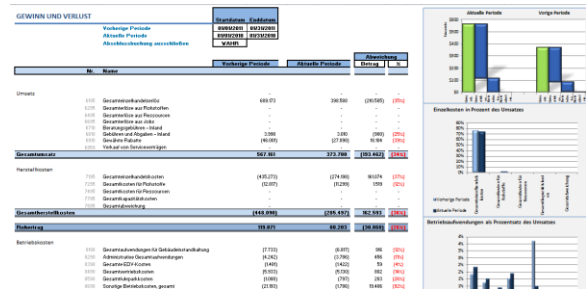
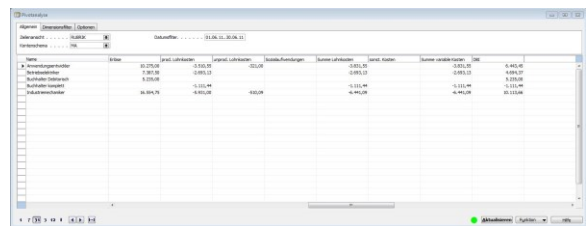

Darstellung mit dem Tool Jet Reports



Microsoft Dynamics NAV bietet folgende Basisfunktionalität in zwei Produkt-Alternativen

- ▶ Finanzbuchhaltung
- ▶ Anlagenbuchhaltung
- ▶ Kostenrechnung
- ▶ Zahlungsverkehr
- ▶ Debitoren & VK
- ▶ Kreditoren & EK
- ▶ Lager & Artikel
- ▶ Lohn & Gehalt
- ▶ CRM/Marketing & Vertrieb
- ▶ Outlook Client Integration

Abgleich der Branchenlösung und Outlook von:

 - ▶ Kontakten
 - ▶ Terminen
 - ▶ Aufgaben

▶ SCHNITTSTELLEN FÜR DIE BUCHUNGSDATEN

Integrierte Finanzbuchhaltung oder Datenübergabe an Fremdsysteme wie DATEV, SAP etc.

▶ FREI DEFINIERBARE STATISTIK-DIMENSIONEN

Bei jedem Einsatz, Mitarbeiter oder an jeder Leistung können beliebig viele Auswertungsdimensionen hinterlegt werden.

Diese Dimensionen werden bei jeder Buchung mitgeführt. Kombinationen von Dimensionen können eingeschränkt und gesperrt werden.

Mit diesen Dimensionen können z.B. Kostenstellen- und Kostenträgerstrukturen erstellt werden. Durch diese Microsoft Dynamics NAV Technologie lassen sich Statistiken individuell und flexibel gestalten.

▶ INTEGRATION

Einmal eingegebene Daten sind an jeder Stelle abrufbar. z. B. wird aus einem Angebot per Knopfdruck ein Auftrag.

▶ MS-OFFICE INTEGRATION

Über das integrierte Mailing-System können Daten für einen Word-Serienbrief erzeugt und die Steuerung an Word übergeben werden. Alle in Microsoft Dynamics NAV angezeigten Daten können per „copy and paste“ an MS-Office Anwendungen übergeben werden. Per ODBC-Schnittstelle besteht die Möglichkeit, Microsoft Dynamics-Daten direkt in MS-Office Anwendungen zu verarbeiten

▶ ABLAGE VON BELEGEN

Jeder erzeugte Beleg wird in Microsoft Dynamics NAV abgelegt und kann jederzeit erneut ausgedruckt werden.

▶ VERSAND VON BELEGEN

Jeder in Microsoft Dynamics NAV erzeugte Beleg kann per E-Mail oder Fax versendet werden



BSS-MITTE

Königstor 35
 34117 Kassel
 Telefon: 0561 – 40048-0
 info@bss-mitte.de

BSS-NORD

Richardhof
 Richardstraße 45
 22081 Hamburg
 Telefon: 040 – 307018-40
 info@bss-hamburg.de

BSS-OST

Köpenicker Straße 325 / Haus 11
 12555 Berlin
 Telefon: 030 – 60989370
 info@bss-blm.de

BSS-SÜD

Landsberger Straße 408
 81241 München
 Telefon: 089 – 54648 0
 info@bss-sued.de

BSS SÜDWEST

Fabrikstationsstraße 45
 68163 Mannheim
 Telefon: 0621 – 8272229
 info@bss-suedwest.de

BSS WEST

Gewerbeallee 6
 45478 Mülheim a. d. Ruhr
 Telefon: 0208 – 299 399 0
 info@bss-west.de

BSS Business Solutions for
 Services GmbH – Zentrale Kassel
 Königstor 35
 34117 Kassel
 Telefon +49(0)561 400 48 0
 info@bss-it.de
 www.bss-it.de

